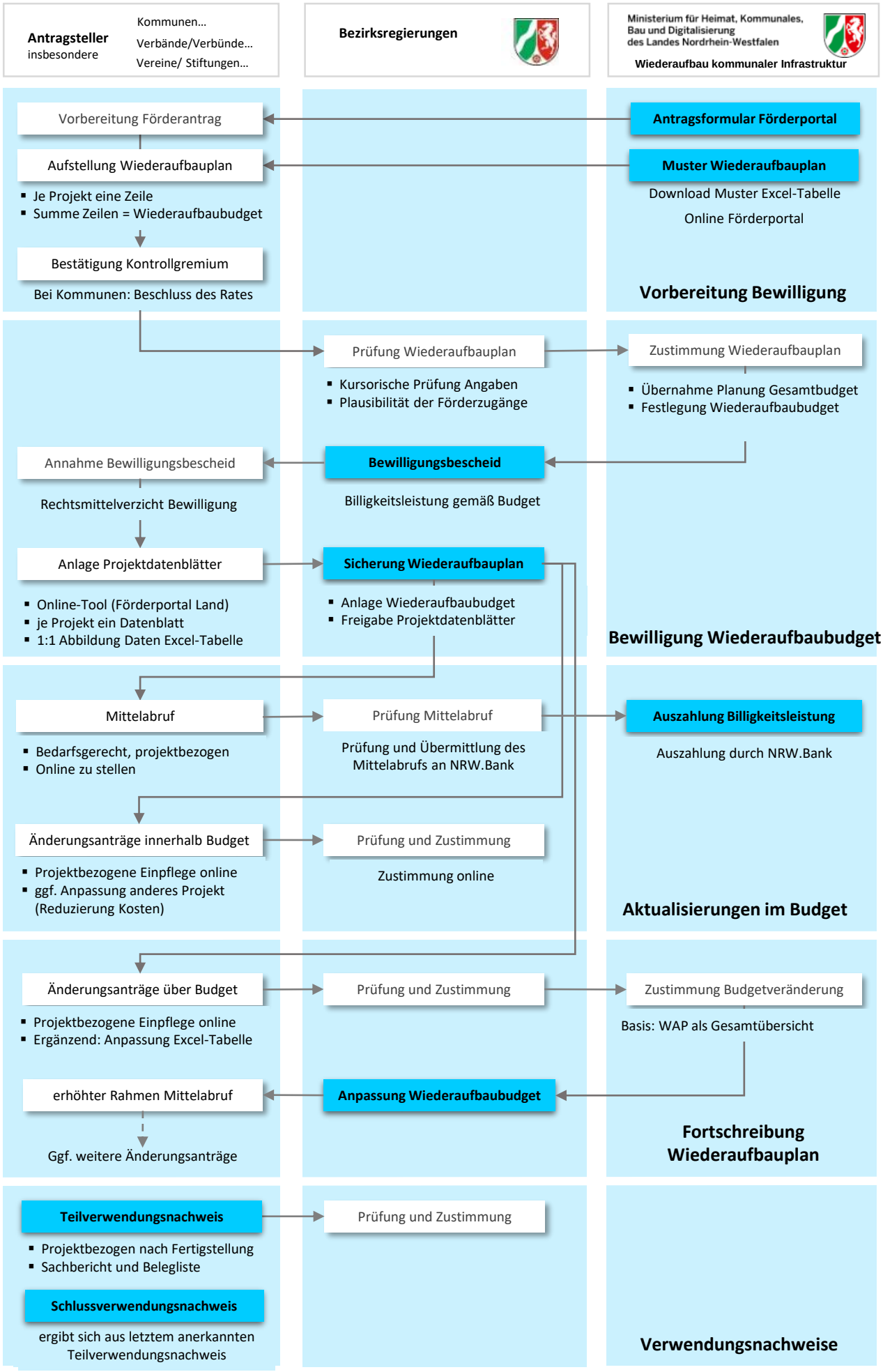
Antragsteller
insbesondere
Kommunen…
Verbände/Verbünde…
Vereine/ Stiftungen…
Bezirksregierungen
Ministerium für Heimat, Kommunales, Bau und Digitalisierung des Landes Nordrhein-Westfalen
Wiederaufbau kommunaler Infrastruktur
Vorbereitung Förderantrag
Antragsformular Förderportal
Aufstellung Wiederaufbauplan
Muster Wiederaufbauplan
Download Muster Excel-Tabelle
Online Förderportal
Je Projekt eine Zeile
Summe Zeilen = Wiederaufbaubudget
Bestätigung Kontrollgremium
Bei Kommunen: Beschluss des Rates
Vorbereitung Bewilligung
Prüfung Wiederaufbauplan
Zustimmung Wiederaufbauplan
Kursorische Prüfung Angaben
Plausibilität der Förderzugänge
Übernahme Planung Gesamtbudget
Festlegung Wiederaufbaubudget
Annahme Bewilligungsbescheid
Bewilligungsbescheid
Rechtsmittelverzicht Bewilligung
Billigkeitsleistung gemäß Budget
Anlage Projektdatenblätter
Sicherung Wiederaufbauplan
Online-Tool (Förderportal Land)
je Projekt ein Datenblatt
1:1 Abbildung Daten Excel-Tabelle
Anlage Wiederaufbaubudget
Freigabe Projektdatenblätter
Bewilligung Wiederaufbaubudget
Mittelabruf
Prüfung Mittelabruf
Auszahlung Billigkeitsleistung
Bedarfsgerecht, projektbezogen
Online zu stellen
Prüfung und Übermittlung des Mittelabrufs an NRW.Bank
Auszahlung durch NRW.Bank
Änderungsanträge innerhalb Budget
Prüfung und Zustimmung
Projektbezogene Einpflege online
ggf. Anpassung anderes Projekt (Reduzierung Kosten)
Zustimmung online
Aktualisierungen im Budget
Änderungsanträge über Budget
Prüfung und Zustimmung
Zustimmung Budgetveränderung
Projektbezogene Einpflege online
Ergänzend: Anpassung Excel-Tabelle
Basis: WAP als Gesamtübersicht
erhöhter Rahmen Mittelabruf
Anpassung Wiederaufbaubudget
Ggf. weitere Änderungsanträge
Fortschreibung Wiederaufbauplan
Teilverwendungsnachweis
Prüfung und Zustimmung
Projektbezogen nach Fertigstellung
Sachbericht und Belegliste
Schlussverwendungsnachweis
ergibt sich aus letztem anerkannten Teilverwendungsnachweis
Verwendungsnachweise